

## Anmeldung bis 05.06.2024

---

Verbindliche Anmeldung und  
Kontakt zum 22. Kindheits-  
pädagogischen Nachmittag  
per eMail an:

[info-kindheit@hs-niederrhein.de](mailto:info-kindheit@hs-niederrhein.de)

Bitte Vorname, Name, Mailadresse  
und Institution angeben.

## 22. Kindheitspädagogischer Nachmittag

---

### Umsetzung der Offenen Arbeit in der Kita

**Mittwoch, 12.06.2024**  
**14.30 – 17.30 Uhr**

Hochschule Niederrhein  
Fachbereich Sozialwesen  
Richard-Wagner-Str. 101  
41065 Mönchengladbach  
Raum S 301

Anfahrt ÖPNV:

Linien 001/002 und SB 1  
bis Haltestelle Hochschule

Linien 019/097 und SB 4  
bis Haltestelle Webschulstraße

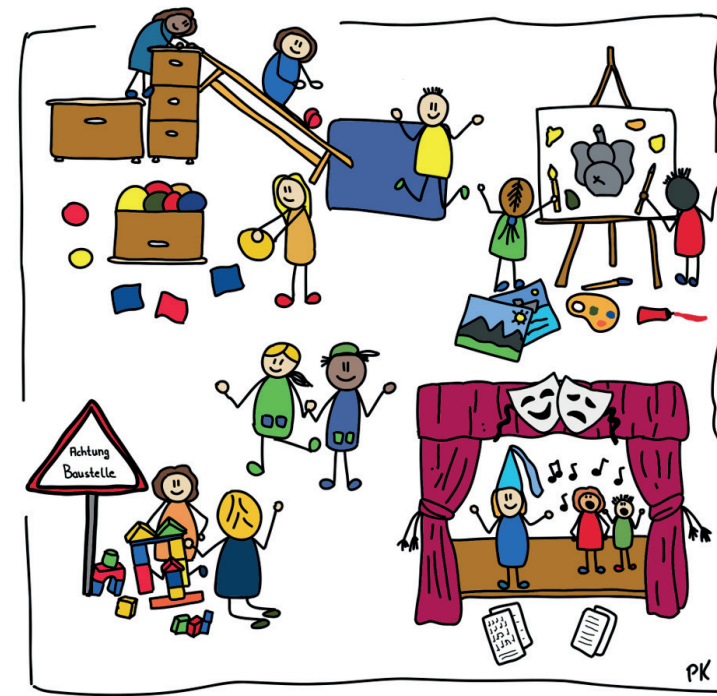

## 22. Kindheitspädagogischer Nachmittag am 12.06.2024

### Umsetzung der Offenen Arbeit in der Kita

## 22. Kindheitspädagogischer Nachmittag

---

### Begrüßung

### Vortrag

**Christina Jasmund**

„Der Offene Ansatz –  
Strukturen, Prinzipien und Didaktik“

### Pause

### Workshop

**Mechthild Thamm**

„Einrichtungsspezifische Umsetzung  
Offener Arbeit“

Im Anschluss sind alle Beteiligten zu Getränken,  
fachlichen und persönlichen Gesprächen  
eingeladen.

## Programm 14.30 – 17.30 Uhr

---

Kinder sind eigenaktive Lerner und erwerben  
erfahrungsbasiert auf unterschiedlichen Wegen  
interessengeleitet Handlungskompetenzen.

Nicht jede Kita kann und muss dafür alle  
Bildungsbereiche gleichermaßen anbieten.

Frau Jasmund erläutert im Vortrag, wie pädago-  
gische Fachkräfte basierend auf den konkreten  
Bedingungen ihrer Einrichtung, den spezifischen  
personalen und räumlichen Ressourcen „ihre  
Offene Arbeit“ strukturieren können.

Offene Arbeit wird immer einrichtungsspezifisch  
umgesetzt. Sie unterliegt aber grundlegenden  
Prinzipien und einer ganz spezifischen Didaktik,  
die sowohl den Fachkräften, als auch Kindern  
viele Partizipationsmöglichkeiten bietet und  
interessengeleitetes Lernen und Arbeiten  
gestattet. Die eigenen Stärken, persönliche  
Hobbys und Interessen können als begehrte  
personale Ressourcen, den Kindern vielfältige  
Explorations- und Spiel- und Lernanlässe  
ermöglichen.

Im interaktiven Workshop unter Leitung von  
Frau Thamm geht es um die Umsetzung Offener  
Arbeit anhand eigener Praxiserfahrungen. Neben  
Best Practice Strategien werden Stolperstellen  
diskutiert oder Tipps weitergegeben.

Ein Büchertisch zum Thema rundet die  
Veranstaltung ab.

## Referentinnen

---



**Prof. Dr. Christina Jasmund**

Staatl. anerk. Erzieherin, Dipl. Sozialpädagogin,  
Professorin für Kindheitspädagogik am Fachbereich  
Sozialwesen der Hochschule Niederrhein.



**Mechthild Thamm**

Staatl. anerk. Erzieherin und Heilpädagogin,  
Soziale Arbeit (BA), Soziale Arbeit und Bildung,  
Coach (MA). Fachgruppenleiterin Kinder und  
Familie Parität NRW.